

## 第1回 理事会議事録(敬称略)

1 開催日時 平成28年5月24日(木)13:30~16:35

2 会場 サンライフ防府 会議室

3 理事総数 11名

4 出席者数 9名

(岡屋会長・越野理事・小川理事・中島理事・山本理事・久保田理事・嶋田理事・  
古城理事・山田理事)

欠席理事数 2名(藤本副会長・安藤理事)

出席監事 1名(村山監事)

欠席監事 1名(村上監事)

他 2名(事務局 松井 吉村)

議長:古城理事

議事録署名人:村山監事

議事録作成人:事務局

### 【会長挨拶】

事務局交代後、初めての理事会である。外部の事業者にも事務局を委託したことで、役員・事務局の役割を明確化し、より一層事業の充実を図っていきたい。

### 【議事】

#### 1 議案第11号:定時社員総会について

別紙 平成28事業年度定時社員総会当日進行表沿って役割分担を決定。

受付担当:久保田、山田、中島、小川(但し、代理人対応)

会費受付:事務局 会費領収書

写真係:安藤

定時社員総会司会 (藤本もしくは古城)

議長選出音戸 (嶋田)

議長 (山本)

平成27事業年度事業報告(岡屋)・決算報告(越野)

監査報告(村山監事もしくは村上監事)

研修会司会(古城)

平成28事業年度事業計画案(岡屋)・予算案(松井)

例年会長が議長をしているが、会長は答弁に専念するため議長を山本理事が務めることとする。会場の社員に向かって答弁できるよう、会長・越野理事・事務局松井の席を配置する。昨年同様、花を準備する(予算は1万円)。久保田理事が花を手配する。

来賓に案内文を送付する。講師集合時間は当日 14 時 30 分とする。講義に使用するPC、マイク、ケーブル等は事前に確認をする。講師へは謝金2万円と交通費を支給する。

総会開始前に新旧理事にて昼食をとりながら、顔合わせをする。弁当(1000円)を手配する。

総会終了後、懇親会を行う。

## 2 議案第1号:平成27事業年度 事業報告および決算報告の認定について

会長より別紙平成27年度事業報告書の説明がある。

越野理事からの【研修部】についての実践研修の参加者数報告を削除して、受講生者数に改めてはどうか、また、県指定の研修と紛らわしいため、「認知症介護実践研修(フォローアップ研修)開催」を単に「フォローアップ研修 開催」に改めてはどうかとの指摘がある。⇒【承認】。

## 3 議案第2号:認知症介護基礎研修について

会長より、別紙平成28年度認知症介護基礎研修について示され、県の委託を受けて実施するか検討したい旨の発言。

県の委託事業は利益をだせずやりにくい。社協は受託していない。講師は認知症介護指導者に限られ選出が難しい。本基礎研修が義務化されていないため受講者の確保が難しい。との意見がだされ、今年度は受託保留。

## 4 議案第3号:平成28事業年度 事業計画及び事業予算の認定について

別紙平成28事業年度事業計画書を示して会長より説明がある。

3. 事業計画中、「認知症介護実践研修(フォローアップ研修)開催」を単に「フォローアップ研修 開催」に改める。

年間事業計画表について、年度の誤りを修正。広報誌発刊時期についてバランスをとるため、11月に広報誌発刊とあるのを1月に変更する。1月に新年あいさつの形式で広報誌を発刊する。理事会については、経費削減の観点からも前年度より回数を減らす。

収支予算案について、越野理事より説明がある。認知症介護基礎研修の受託を見送ったため、事業収入の部から削る。今年度は事務局移転に伴う、印刷費(封筒、パンフレット)、登記費用などの経費が多くかかっている。

以上、修正し、【承認】

## 5 議案4号:役員改選について

新理事:長弘亮二、中西恭子

退任 :藤本雅弘、越野淳子、中島雅之

新理事の長弘氏については、当協会理事に就任することについて懸案事項が解消さ

れた。中西氏は従業員という立場ではあるが、外部との関わりをもち積極的に学びたいとの意思があり推薦される。

⇒上記のとおり【承認】

6 議案5号:慶弔見舞金規程の改定について

会長より、別紙変更案を示し、従来の規程では激甚災害の際、正会員以外の事業所等に見舞金を支出できなかったが、会長決済で正会員以外の事業所等にも柔軟に対応できるよう規程を見直したい旨の説明がある。

第1条の「見持金」を「見舞金」へ字句修正したうえで、原案のとおり【承認】。

7 議案6号:会則の改定について

会長より、別紙変更案を示し、次のとおり説明がある。

①事務局移転に伴い会則3条の変更が必要である。今後事務局が県内で移転しても変更が必要ないよう「主たる事務所を、山口県内に置く」と定めたい。また、事務局内の経理権限分掌規程を追加したい。

②正会員の資格を有する事業所が賛助会員になることは許されるべきではないため、規程を変更したい。

原案のとおり【承認】。

8 議案7号:三役会議の制定について

理事会とは別に事業執行について協議する場として会長・副会長・事務局長で構成する三役会を設けたい旨提案がある。【承認】

9 議案8号:専門部会について

会長より別紙組織図地域部会の資料が示される。

活動の活性化を図るため部長と部員を配置し、地域部会2名、研修部会4名、広報部会2名、調査研究部会2名、学習部会3名体制で臨みたい。

ブロック活動についても各ブロックの活動をオープンにし、ブロックを超えた活動の促進を図りたい。下関ブロック等は会員数も限られ、活動が狭まるため他ブロックの参加を試みたい。例えば、施設見学をすると参加者が集まるのが現状であるが、自ブロック以外の見学会等をぜひ検討してほしい。各ブロックの活動報告を作成し、情報の共有化を図る。

以上、【承認】

10 議案9号:部会名簿の再編について 今回は審議なし

11 議案10号:新入会、退会の承認

新入会:協立グループホームかいなん

グループホームあかつきの防府

以上、【承認】

退会について:グループホーム秋穂あかり園の退会について【承認】

会費未納の事業者について確認をし、退会通知を出す。

賛助会員への異動申出のあるグループホームなのはなについては、個人会員への異動を案内し、仮に退会の申出があるようであれば、退会を承認する。

【その他報告事項】

(1) 開設15周年記念講演会アンケート集計結果(調査研究部)

越野理事より、別紙アンケート集計結果を示しながら、説明がある。アンケート結果は再来年の記念講演会へ生かす旨の確認。

(2) グループホームの地域貢献活動に関するアンケート調査報告

越野理事より、別紙アンケート集計結果を示しながら、説明がある。11月の最終報告まで、藤本副会長、越野理事が担当することを確認した。

(3) 山口県人材確保対策協議会報告等

岡屋会長より参加報告がある。継続して、岡屋会長が出席する。  
介護保険研究大会実行委員については岡屋会長が担当する。

上記の決議を明確にするため、この議事録を作成し、議長、会長および議事録署名人がこれに記名押印する。

平成 28 年 月 日

議 長



会 長

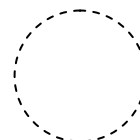

監 事

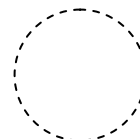

# 平成28年度 第1回 理事会議案

日時：平成28年5月24日（火） 午後1時30分～

場所：サンライフ防府 1階会議室

一般社団法人 山口県宅老所・グループホーム協会

# 次 第

## 1. 会長あいさつ（開会）

## 2. 議長選任

## 3. 議事録署名人の選任について

## 4. 議 事

- (1) 議案第1号：平成27事業年度 事業報告および決算報告の認定について
- (2) 議案第2号：認知症介護基礎研修について
- (3) 議案第3号：平成28事業年度 事業計画および事業予算の認定について
- (4) 議案第4号：役員の改選について
- (5) 議案第5号：慶弔見舞金規定の改定について
- (6) 議案第6号：会則の改定について
- (7) 議案第7号：三役会議の制定について
- (8) 議案第8号：専門部会について
- (9) 議案第9号：部会名簿の再編について
- (10) 議案第10号：新入会、退会の承認
- (11) 議案第11号：定時社員総会について

## 5. その他報告事項

- (1) 開設15周年記念講演会 アンケート集計結果（調査研究部）
- (2) グループホームの地域貢献活動に関するアンケート調査報告
- (3) 山口県人材確保対策協議会報告等

## 6. 会長あいさつ（閉会）

### 【参加予定役員】

岡屋会長・藤本副会長・小川理事・越野理事・中島理事・山本理事・久保田理事・嶋田理事・古城理事・山田理事・村山監事（事務局）松井・吉村  
（欠席）安藤理事・村上監事

# 平成27年度事業報告

## 1. 組織体制・基盤強化・情報収集に関する事業

### ① 組織の基盤強化と会員加入の促進

未加入の宅老所・グループホームに本会の広報、周知並びに加入の案内を行った。

### 会員内訳 (H28.3.31 現在)

| 会員項目 | 事業所数   | 備考          |
|------|--------|-------------|
| 正会員  | 122事業所 | 入会希望2、退会希望1 |
| 個人会員 | 7名     |             |
| 賛助会員 | 3団体    |             |
| 名誉会員 | 該当なし   |             |

### 活動報告

|  |
|--|
| 平成27年度 山口県GH協定時社員総会 (H27.6.20)                                     |
| 介護職員表彰推薦   |
| 各種団体活動における後援   |
| 各種団体活動における会議役員出席 (山口県介護労働懇談会・山口県人材確保対策協議会・老人福祉施設研修作業部会・たん吸引に関する部会) |
| ほか   |

### 〈広報部会〉

- ・平成27年度山口県宅老所・グループホーム協会 定時社員総会 通信 (平成27年7月発行)
- ・山口県宅老所・グループホーム協会 通信 vol.9 (平成28年1月発行)
- ・ホームページの更新

### 〈調査研究部会〉

- ・山口県介護保険研究大会における活動委員会活動
- ・山口県介護労働懇談会委員活動
- ・山口県人材確保対策協議会委員活動
- ・福祉系大学機関とのアンケート打ち合わせ
- ・大同生命助成金による地域貢献活動アンケート集計
- ・記念講演会アンケート集計

## 2. 理事会の開催

| 日程        | 会場          | 参加役員 |
|-----------|-------------|------|
| H27.4.14  | 新南陽総合福祉センター | 9名   |
| H27.5.17  | 新南陽総合福祉センター | 11名  |
| H27.6.20  | 山口県セミナーパーク  | 12名  |
| H27.6.20  | 山口県セミナーパーク  | 11名  |
| H27.8.6   | 学び交流プラザ     | 11名  |
| H27.11.16 | 学び交流プラザ     | 9名   |
| H28.1.16  | 夢空間         | 5名   |
| H28.2.5   | 学び交流プラザ     | 10名  |
| H28.3.23  | 新南陽総合福祉センター | 10名  |

## 3. 研修会等及び地区別研修に関する事業

### 【研修部】

認知症介護実践研修における活動

(実践者研修1回、実践リーダー研修1回、フォローアップ研修1回)

#### ①認知症介護実践研修（実践者研修）1回（受講生75名修了）

開催期間：平成27年12月2日～平成28年2月10日

会場：山口県セミナーパーク 一般研修室

参加者：75名

#### ②認知症介護実践研修（実践リーダー研修）1回（受講生38名修了）

開催期間：平成27年9月14日～平成28年1月20日

会場：山口県セミナーパーク 一般研修室

参加者：40名

#### ③認知症介護実践研修（フォローアップ研修）開催

研修名：「マネジメント能力を高めよう」

講師：有限会社 ケイ・アンド・ワイ

開催日：平成27年9月16日

会場：山口県セミナーパーク 一般研修室

参加者：52名



## 【学習部】

GH学習会における活動（年2回）

### ①第1回学習会

日 時：平成27年10月16日（金）13：30～16：00

会 場：パルトピア山口

講 師：楽さん家 青木 香子 氏

テーマ：事例検討研修会～入居者Cさんから教えて頂いた本当のサービスとは～

参加者：会員 42名 非会員 1名

### ②第2回学習会

日 時：平成27年12月8日（火）14：00～16：30

会 場：スタジオログハウス

講 師：大起エンゼルヘルプ 和田 行男 氏

テーマ：講演及びトークアンドライブ「今後のグループホームの在り方と展望」

参加者：会員 71名 非会員 2名

## 地 区 別 研 修 の 報 告

### 【岩国・柳井ブロック】

なし

### 【光・下松・周南ブロック】

①日 程：平成27年11月15日

会 場：下松市地域交流センター

内 容：介護の日記念イベント

参加者：300名

※山口県介護福祉士会との共催

### 【防府・山口ブロック】

①日 程：平成27年7月24日

会 場：長州屋湯田店

内 容：活動報告・親睦会

参加者：31名

②日 程：平成27年10月16日

会 場：パルトピア山口

内 容：事例検討学習会

参加者：37名

③日 程：平成27年12月18日

会 場：国分寺薬局研修室

内 容：「摂食障害・嚥下困難な方へのアプローチ」

参加者：23名

④日 程：平成28年2月19日

会 場：グループホームひごろもそう

内 容：「コミュニケーションについて」

参加者：26名

#### 【宇部・山陽小野田ブロック】

①日程：平成27年9月8日

会場：ペアレント 研修室

内容：「グループホームにおけるリスクマネジメント」

参加者：30名

②日 程：平成27年11月1日

会 場：山口大学医学部

内 容：「宇部から発信 地域密着型サービスにおける看取り」

参加者：20名

③日 程：平成27年11月26日

会 場：ペアレント 研修室

内 容：「介護のためのからだの使い方講座」

参加者：30名

#### 【下関・萩・長門ブロック】

①日 程：平成27年11月12日

施設紹介：川棚の杜 下関川棚温泉交流センター コルトーホール

施設見学：GHあじさい、GHあいの家

参加事業所：15事業所

参加者：37名（会員36名、非会員1名）

②日程：平成28年1月14日

会場：ルネッサながと

講師：(株)ほけん企画 常務 勝田 健一氏

テーマ：「介護職員の為の接遇・マナー」

参加者：会員27名

③日程：平成28年3月17日

会場：菊川ふれあい会館アブニール

内容：「困難事例検討会・座談会」グループワーク

参加者：16名（会員15名、非会員2名）

財 産 目 録

平成28年 3月31日 現在

一般社団法人 山口県宅老所・グループホーム協会

| 科 目             | 摘 要                   | 内 訳                      | 金 額       |
|-----------------|-----------------------|--------------------------|-----------|
|                 | 【 資産の部 】              |                          |           |
| I 流動資産<br>現金預金  | 現金                    | 平成28年3月31日現在手許有高         | 432,837   |
|                 | 普通預金                  | 山口銀行 福川支店<br>No. 5000744 | 555,285   |
| 未 収 金           | 27 年 度 会 費            |                          | 20,000    |
|                 | 流 動 資 産 合 計           |                          | 1,008,122 |
|                 | 資 産 合 計               |                          | 1,008,122 |
|                 | 【 負債の部 】              |                          |           |
| I 流動負債<br>未 払 金 | 携 帯 電 話               | 107,188                  | 171,988   |
|                 | コ ン ピ ュ ー タ ー ア シ ス ト | 64,800                   |           |
| 前 受 金           | 2 8 年 度 会 費           |                          | 30,000    |
|                 | 流 動 負 債 合 計           |                          | 201,988   |
|                 | 負 債 合 計               |                          | 201,988   |
|                 | 差 引 正 味 財 産           |                          | 806,134   |

貸借対照表

平成 28 年 3 月 31 日現在 (決算)

法人名：一般社団法人山口県宅老所・グループホーム協会  
 事業名：事業全体

(単位：円)

| 科 目                 | 当 年 度     | 前 年 度     | 増 減        |
|---------------------|-----------|-----------|------------|
| I 資 産 の 部           |           |           |            |
| 流 動 資 産             |           |           |            |
| 現 金 預 金             | 988,122   | 2,849,515 | △1,861,393 |
| 現 金                 | 432,837   | 178,661   | 254,176    |
| 普 通 預 金             | 555,285   | 2,670,854 | △2,115,569 |
| 未 収 金               | 20,000    | 477,000   | △457,000   |
| 流 動 資 産 合 計         | 1,008,122 | 3,326,515 | △2,318,393 |
| 資 産 合 計             | 1,008,122 | 3,326,515 | △2,318,393 |
| II 負 債 の 部          |           |           |            |
| 流 動 負 債             |           |           |            |
| 未 払 金               | 171,988   | 1,204,000 | △1,032,012 |
| 前 受 金               | 30,000    | 90,000    | △60,000    |
| 預 負 債               |           | 12,287    | △12,287    |
| 流 動 負 債 合 計         | 201,988   | 1,306,287 | △1,104,299 |
| 負 債 合 計             | 201,988   | 1,306,287 | △1,104,299 |
| III 正 味 財 産 の 部     |           |           |            |
| 一 般 正 味 財 産         | 806,134   | 2,020,228 | △1,214,094 |
| 正 味 財 産 合 計         | 806,134   | 2,020,228 | △1,214,094 |
| 負 債 及 び 正 味 財 産 合 計 | 1,008,122 | 3,326,515 | △2,318,393 |

**正味財産増減計算書**

平成27年 4月 1日から平成28年 3月31日（決算）まで

法人名：一般社団法人山口県宅老所・グループホーム協会  
 事業名：事業全体

（単位： 円）

| 科 目             | 当 年 度      | 前 年 度     | 増 減        |
|-----------------|------------|-----------|------------|
| I 一般正味財産増減の部    |            |           |            |
| 經常増減の部          |            |           |            |
| 經常収益            |            |           |            |
| 受取会費            | 1,833,000  | 1,885,000 | △52,000    |
| 正会員受取会費         | 1,833,000  | 1,885,000 | △52,000    |
| 事業収益            | 4,787,000  | 4,020,000 | 767,000    |
| 実践者研修事業収入       | 2,250,000  | 2,220,000 | 30,000     |
| 記念事業収入          | 257,000    |           | 257,000    |
| 実践リーダー研修事業収入    | 2,280,000  | 1,800,000 | 480,000    |
| 雑収益             | 91,615     | 38,781    | 52,834     |
| 受取利息            | 615        | 405       | 210        |
| 雑収益             | 91,000     | 38,376    | 52,624     |
| 經常費用計           | 6,711,615  | 5,943,781 | 767,834    |
| 事業費用            | 5,265,613  | 3,826,954 | 1,438,659  |
| 旅費交通費           | 507,515    |           | 507,515    |
| 通信運搬費           | 385,536    | 286,903   | 98,633     |
| 消耗品費            | 479,029    | 443,626   | 35,403     |
| 会議費             | 24,050     |           | 24,050     |
| 印刷製本費           | 553,302    | 445,424   | 107,878    |
| 貸借料             | 409,571    | 226,840   | 182,731    |
| 諸謝金             | 1,119,365  | 1,197,823 | △78,458    |
| 租税公課            | 129,600    | 73,600    | 56,000     |
| 委託手数料           | 906,000    | 804,000   | 102,000    |
| 支払手数料           | 463,372    | 287,452   | 175,920    |
| 雑費              | 288,273    | 61,286    | 226,987    |
| 管理費             | 2,660,096  | 1,168,126 | 1,491,970  |
| 会議費             | 104,197    |           | 104,197    |
| 旅費交通費           | 396,492    | 150,525   | 245,967    |
| 通信運搬費           | 319,363    | 162,166   | 157,197    |
| 消耗品費            | 578,020    | 35,438    | 542,582    |
| 交際費             | 52,160     |           | 52,160     |
| 貸借料             | 77,920     | 58,074    | 19,846     |
| 諸謝金             | 248,785    | 125,182   | 123,603    |
| 租税公課            | 16,330     | 10,817    | 5,513      |
| 支払手数料           | 243,516    | 319,871   | △76,355    |
| 諸会費             | 280,000    | 250,000   | 30,000     |
| 広告宣伝費           | 288,640    | 10,000    | 278,640    |
| 雑費              | 54,673     | 46,053    | 8,620      |
| 經常費用計           | 7,925,709  | 4,995,080 | 2,930,629  |
| 評価損益等調整前当期經常増減額 | △1,214,094 | 948,701   | △2,162,795 |
| 当期經常増減額         | 0          | 0         | 0          |
| 經常外増減の部         |            |           |            |
| 經常外収益計          | 0          | 0         | 0          |
| 經常外費用計          | 0          | 0         | 0          |
| 当期經常外増減額        | 0          | 0         | 0          |
| 当期一般正味財産増減額     | △1,214,094 | 948,701   | △2,162,795 |
| 一般正味財産期首残高      | 2,020,228  | 1,071,527 | 948,701    |
| 一般正味財産期末残高      | 806,134    | 2,020,228 | △1,214,094 |
| II 指定正味財産増減の部   |            |           |            |
| 当期指定正味財産増減額     | 0          | 0         | 0          |

## 正味財産増減計算書

平成27年 4月 1日から平成28年 3月31日（決算）まで

法人名：一般社団法人山口県宅老所・グループホーム協会

事業名：事業全体

（単位：円）

| 科 目        | 当 年 度   | 前 年 度     | 増 減        |
|------------|---------|-----------|------------|
| 指定正味財産期首残高 | 0       | 0         | 0          |
| 指定正味財産期末残高 | 0       | 0         | 0          |
| Ⅲ 正味財産期末残高 | 806,134 | 2,020,228 | △1,214,094 |

平成 28 年度認知症介護基礎研修について

|      |                    |   |
|------|--------------------|---|
| 事業名  | 新認知症介護基礎研修（委託）     |   |
| 事業内容 | 対象                 | 新規に認知症介護に従事した者  |
|      | 開催場所               | 県内 1 ヲ所   |
|      | 開催回数               | 1 回（1 日）  |
|      | 定員                 | 100 名   |
|      | 研修目的               | 認知症介護に関する基礎的な知識・技術と実践方法の習得  |
|      | 研修内容及び方法           | 標準カリキュラムに則る（現段階は案）<br><b>【AM】</b><br>I 認知症の人の理解と対応の基本（講義 180 分）<br>e ラーニング又は（あるいは及び）集合研修<br>（今後検討）<br><b>【PM】</b><br>II 認知症ケアの実践上の留意点（演習 180 分）<br>集合研修 |
| 留意点  | 新規研修であるため県が必要に応じ協力 |   |



# 平成28事業年度事業計画書

## 1. 目的

当法人は、在宅所及び認知症高齢者グループホーム等の相互の連携を密にし、小規模で家庭的な個別ケアサービスを提供するための調査、研究及び研修活動等を行うとともに、在宅所や認知症高齢者グループホーム等に対する理解を深めるための啓発啓蒙活動を行い、事業の健全な発展と、山口県の高齢者福祉の増進に寄与することを目的とする。

## 2. 事業

- ①宅老所や認知症高齢者グループホーム等に関する情報の収集と資質の向上に関する事業
- ②宅老所や認知症高齢者グループホーム等の職務に関する知識及び技術の向上に関する事業
- ③宅老所や認知症高齢者グループホーム等の相談に関する事業
- ④宅老所や認知症高齢者グループホーム等の研修及び研究に関する事業
- ⑤高齢者福祉に関する提言及び陳情に関する事業
- ⑥国内外の高齢者福祉の発展に寄与するための普及啓発活動及び関連団体との連携に関する事業
- ⑦福祉サービスの質の向上並びにその評価に関する事業
- ⑧その他、当法人の目的を達成するために必要な事業

## 3. 事業計画

### ①認知症グループホームに関する研修、人材育成、相談事業

- ・学習部における研修会・学習会等を3回開催
- ・研修部による認知症介護実践研修の開催

#### 「認知症介護実践者研修（実践者研修）」

開催期間：平成28年12月13日～平成29年2月17日

会場：山口県セミナーパーク 一般研修室

参加予定：80名

#### 「認知症介護実践者研修（リーダー研修）」

開催期間：平成28年9月20日～平成29年1月24日

会場：山口県セミナーパーク 一般研修室

参加予定：40名

#### 「認知症介護実践者研修（フォローアップ研修）」

開催日：平成28年リーダー研修開催期間中

会場：山口県セミナーパーク 一般研修室

参加予定：60名

研修名：未定 講師：未定

- ・相談事業に関して、相談・質問に対する回答をホームページに掲載する。
- ・地域部会に部長と部員を配置し、ブロック活動の支援と活性化を行う。

## ②広報啓発事業

- ・広報部における広報誌の発刊（予定回数：2回）
- ・HPの随時更新、研修事業、啓発に関する活動を行う。

## ③福祉サービスの質の向上並びにその評価に関する事業

- ・調査・研究部における調査の実施と評価の実施（大同生命助成金を活用）

## ④関係団体との連携に関する事業

- ・山口県介護保険大会への参加と広報活動、他団体との連携にて行う事業への参加  
その他職域団体への後援活動ほか

## ⑤高齢者福祉に関する提言及び陳情に関する事業

- ・グループホーム利用者の負担軽減（補足給付）の要望書の提出等を行う。

## 年 間 事 業 計 画 表

| 該 当 月  | 事 項                            | 備 考 |
|--------|--------------------------------|-----|
| 27. 4月 | 事務所移転（移転に関するお知らせ）              |     |
| 5月     | 監査（18日）、<br>理事会（24日）           |     |
| 6月     | 理事会、<br>定時社員総会開催（25日）          |     |
| 7月     | 広報誌発刊（仮）、<br>理事会               |     |
| 8月     |                                |     |
| 9月     | 学習会<br>認知症介護実践研修（リーダー研修開始）     |     |
| 10月    | 理事会                            |     |
| 11月    | 広報誌発刊（仮）<br>山口県介護保険研究大会<br>学習会 |     |
| 12月    | 認知症介護実践研修（実践者研修開始）             |     |
| 29. 1月 |                                |     |
| 2月     | 学習会                            |     |
| 3月     | 理事会                            |     |

## 平成28年度 収 支 予 算 書 (案)

一般社団法人山口県宅老所・グループホーム協会

### 1. 事業活動収入

(単位: 円)

| 科 目   |            | 予 算 額     | 前年度予算額    | 増 減         | 備 考       |
|-------|------------|-----------|-----------|-------------|-----------|
| 会費収入  | 会費         | 1,900,000 | 1,900,000 | 0           | 28年度会費    |
| 事業収入  | 実践者研修事業    | 2,400,000 | 2,100,000 | 300,000     | 80名×30000 |
|       | 実践リーダー研修事業 | 2,400,000 | 2,400,000 | 0           | 40名×60000 |
|       | 認知症介護基礎研修  | 200,000   | 0         | 0           | 100名×1000 |
|       | 記念講演会事業収入  | 0         | 300,000   | △ 300,000   | 記念講演会なし   |
| 雑収入   | 受取利息       | 1,000     | 1,000     | 0           | 普通預金利息    |
| 繰越金収入 | 前期繰越金      | 806,134   | 2,020,228 | △ 1,214,094 | 前年度繰越金    |
| 収入計   |            | 7,707,134 | 8,721,228 | △ 1,014,094 |           |

### 2. 事業活動支出

(単位: 円)

| 科 目                      |              | 予 算 額     | 前年度予算額    | 増 減         |             |
|--------------------------|--------------|-----------|-----------|-------------|-------------|
| 事業費支出<br>・実践者<br>・実践リーダー | 旅費交通費        | 30,000    | 200,000   | △ 170,000   | 旅費等         |
|                          | 通信運搬費        | 400,000   | 700,000   | △ 300,000   | 郵送代         |
|                          | 消耗品費         | 200,000   | 350,000   | △ 150,000   | 研修文具他       |
|                          | 印刷製本費        | 600,000   | 800,000   | △ 200,000   | 研修資料印刷      |
|                          | 賃借料          | 300,000   | 450,000   | △ 150,000   | 研修会場費       |
|                          | 諸謝金          | 1,200,000 | 1,600,000 | △ 400,000   | 講師謝金等       |
|                          | 外部実習費        | 400,000   | 400,000   | 0           | リーダー研修実習    |
|                          | 業務委託費        | 0         | 900,000   | △ 900,000   |             |
|                          | 支払手数料        | 20,000    | 20,000    | 0           | 振込手数料他      |
|                          | 雑費           | 100,000   | 220,000   | △ 120,000   | 諸雑費         |
|                          | 計            |           | 3,250,000 | 5,640,000   | △ 2,390,000 |
| 管理費支出                    | 支払報酬         | 420,000   | 170,000   | 250,000     | 税理士報酬他      |
|                          | 会議費          | 10,000    | 10,000    | 0           | 理事会他        |
|                          | 旅費交通費        | 250,000   | 200,000   | 50,000      | 理事会交通費他     |
|                          | 通信運搬費        | 300,000   | 300,000   | 0           | 電話代他        |
|                          | 消耗品費         | 350,000   | 300,000   | 50,000      | 文具等         |
|                          | 印刷製本費        | 100,000   | 250,000   | △ 150,000   | 総会等印刷物他     |
|                          | 賃借料          | 20,000    | 30,000    | △ 10,000    | 理事会会場費他     |
|                          | 諸謝金          | 30,000    | 30,000    | 0           | 総会講師謝金他     |
|                          | 学習会費         | 150,000   | 100,000   | 50,000      | 学習会(3回予定)   |
|                          | 事務局費         | 1,200,000 | 200,000   | 1,000,000   | 事務局費        |
|                          | 専門部費         | 100,000   | 230,000   | △ 130,000   | 専門部費        |
|                          | 支払手数料        | 10,000    | 10,000    | 0           | 振込手数料他      |
|                          | 諸会費          | 310,000   | 310,000   | 0           | ブロック費他      |
|                          | 広告宣伝費        | 250,000   | 100,000   | 150,000     | パンフレット他     |
| 雑費                       | 70,000       | 70,000    | 0         | 諸雑費         |             |
| 計                        |              | 3,570,000 | 2,310,000 | 1,260,000   |             |
| その他の支出                   | 法人税、住民税及び事業税 | 71,000    | 129,600   | △ 58,600    |             |
| 予備費支出                    | 予備費          | 616,134   | 641,628   | △ 25,494    |             |
| 支出計                      |              | 7,507,134 | 8,721,228 | △ 1,214,094 |             |

## 平成27年度決算にかかる参考資料

一般社団法人山口県宅老所・グループホーム協会

### 1. 事業活動収入

(単位: 円)

| 科 目   |            | 予 算 額     | 決 算 額     | 増 減       | 備 考                               |
|-------|------------|-----------|-----------|-----------|-----------------------------------|
| 会費収入  | 会費         | 1,900,000 | 1,833,000 | 67,000    | 正会員 119事業所<br>個人会員 7名<br>賛助会員 3団体 |
| 事業収入  | 実践者研修事業    | 2,100,000 | 2,250,000 | △ 150,000 | 75名×30000                         |
|       | 実践リーダー研修事業 | 2,400,000 | 2,280,000 | 120,000   | 38名×60000                         |
|       | 記念講演会事業収入  | 300,000   | 257,000   | 43,000    | 151名参加                            |
| 雑収入   | 受取利息       | 1,000     | 615       | 385       | 普通預金利息                            |
|       | 受講料        |           | 24,000    | △ 24,000  | フォローアップ研修                         |
|       | 参加費        |           | 67,000    | △ 67,000  | 学習会参加費                            |
| 繰越金収入 | 前期繰越金      | 2,020,228 | 2,020,228 | 0         | 前年度繰越金                            |
| 収入計   |            | 8,721,228 | 8,731,843 | △ 10,615  |                                   |

### 2. 事業活動支出

(単位: 円)

| 科 目    |              | 予 算 額     | 決 算 額     | 増 減       | 備 考        |
|--------|--------------|-----------|-----------|-----------|------------|
| 事業費支出  | 旅費交通費        | 200,000   | 67,680    | 132,320   | 宿泊費等       |
|        | 通信運搬費        | 700,000   | 385,536   | 314,464   | 郵送代        |
|        | 消耗品費         | 350,000   | 479,029   | △ 129,029 | 文具等        |
|        | 印刷製本費        | 800,000   | 553,302   | 246,698   | 研修資料印刷     |
|        | 賃借料          | 450,000   | 409,571   | 40,429    | 研修会場費      |
|        | 諸謝金          | 1,600,000 | 1,527,710 | 72,290    | 研修講師謝金     |
|        | 委託費          | 400,000   | 400,000   | 0         | 施設実習委託費    |
|        | 業務委託費        | 900,000   | 906,000   | △ 6,000   | 研修委託費      |
|        | 支払手数料        | 20,000    | 63,372    | △ 43,372  | 振込手数料他     |
|        | 会議費          | 0         | 24,050    | △ 24,050  | 打ち合わせ会議    |
|        | 雑費           | 220,000   | 288,273   | △ 68,273  | 諸雑費        |
| 管理費支出  | 支払報酬         | 170,000   | 103,200   | 66,800    | 税理士報酬他     |
|        | 会議費          | 10,000    | 72,697    | △ 62,697  | 理事会他       |
|        | 旅費交通費        | 200,000   | 381,782   | △ 181,782 | 理事会交通費他    |
|        | 通信運搬費        | 300,000   | 319,363   | △ 19,363  | 電話代他       |
|        | 消耗品費         | 300,000   | 578,020   | △ 278,020 | PC, 文具等    |
|        | 印刷製本費        | 250,000   | 0         | 250,000   | 総会案内印刷他    |
|        | 賃借料          | 30,000    | 15,640    | 14,360    | 総会会場費等     |
|        | 諸謝金          | 30,000    | 22,042    | 7,958     | 総会講師謝金     |
|        | 学習会費         | 100,000   | 254,864   | △ 154,864 | 学習会        |
|        | 事務局費         | 200,000   | 200,000   | 0         | 事務局費       |
|        | 専門部費         | 230,000   | 31,490    | 198,510   | 研修部打ち合わせ会議 |
|        | 支払手数料        | 10,000    | 13,516    | △ 3,516   | 振込手数料他     |
|        | 諸会費          | 310,000   | 310,000   | 0         | ブロック費他     |
|        | 広告宣伝費        | 100,000   | 288,640   | △ 188,640 | パンフレット     |
|        | 交際費          | 0         | 30,000    | △ 30,000  | 慶弔費        |
| 租税公課   | 0            | 16,330    | △ 16,330  | 消費税他      |            |
| 雑費     | 70,000       | 54,002    | 15,998    | 諸雑費       |            |
| その他の支出 | 法人税、住民税及び事業税 | 129,600   | 129,600   | 0         |            |
| 予備費支出  | 予備費          | 641,628   |           | 641,628   |            |
| 支出計    |              | 8,721,228 | 7,925,709 | 795,519   |            |

# 山口県宅老所・グループホーム協会 規程集

定款 (H28.4.1 現在)

会則 (H28.5.24 現在)

理事会規則 (H27.5.17 現在)

社員総会規則 (H27.5.17 現在)

職務権限規程 (H27.5.17 現在)

表彰規程 (H27.5.17 現在)

慶弔見舞金規程 (H28.5.24 現在)

講師謝金規程 (H24.5.9 現在)

旅費規程 (H22.11.1 現在)

経理規程 (H27.8.6 現在)

## 山口県宅老所・グループホーム協会 慶弔見舞金規程

(目的)

第1条 この規程は、一般社団法人 山口県宅老所・グループホーム協会(以下「本会」という。)の役職員に慶弔事があった際の慶弔金、及び役職員や正会員や全国の事業所等が被災された際の見持金の支払いについて定めることを目的とする。

(役職員)

第2条 この規程において「役職員」とは、次に掲げる者をいう。

- (1) 本会の理事
- (2) 本会の監事
- (3) 本会に勤務する職員および事務局員

(種類)

第3条 この規程において慶弔見舞金の種類は、次の各号のとおりとする。

- (1) 結婚祝金
- (2) 弔慰金
- (3) 傷病見舞金
- (4) 災害見舞金

(届出)

第4条 第2条に定める者および正会員が、この規程の定めるところにより慶弔見舞金の支給を受けようとするときは、会長に届け出るものとする。

- 2 前項の届出に際し、会長が確認のため必要と認めたときは、事実を証明する書類の提出を求めることができる。

(重複支給の禁止)

第5条 この規程による慶弔見舞金は、同一世帯の2名以上が勤務している場合で同一の事由によるときは、原則として重複して支給しない。

(社会保険などとの関係)

第6条 この規程に定める慶弔見舞金は、労働者災害補償および各種社会保険による給付にかかわらず支給することができる。

(結婚祝金)

第7条 第2条に掲げる者が結婚したときは、結婚祝金として1万円を支給することができる。

(弔慰金)

第8条 第2条に掲げる者が死亡したときは、弔慰金として1万円を支給することができる。

(傷病見舞金)

第9条 第2条に掲げる者が、本会の業務に起因して負傷または被病し、医師の診断によって2週間以上の入院または療養をした場合に、傷病見舞金として1万円を支給することができる。

(災害見舞金)

第10条 正会員の事業所が天災や火災等により被災した場合は、5万円を限度として会長の定める額を災害見舞金として支給することができる。

- 2 全国の事業所等が激甚災害に値する被害を受けた場合には、5万円を限度として会長の定める額を定める機関に災害見舞金として支給することができる。

- 3 会長は災害見舞金を支給した場合には、理事会で報告しなければならない。

(改定)

第11条 この規程に定めのない事項については会長の専決事項とし、この規定を改定する場合は理事会の決定によるものとする。

附則 この規程は、平成27年 6月20日より施行する。  
この規程は、平成28年 5月24日より施行する。

# 山口県宅老所・グループホーム協会会則

## 第1条 (目的)

当法人は、宅老所及び認知症高齢者グループホーム等の相互の連携を密にし、小規模で家庭的な個別ケアサービスを提供するための調査、研究及び研修活動等を行うとともに、宅老所や認知症高齢者グループホームに対する理解を深めるための啓発啓蒙活動を行い、事業の健全な発展と、山口県の高齢者福祉の増進に寄与することを目的とする。

## 第2条 (名称)

当法人は、一般社団法人山口県宅老所・グループホーム協会と称し、略称を山口県GH協とする。

## 第3条 (事務所)

当法人は、主たる事務所を、山口県内に置く。

当法人は、理事会の議決により、従たる事務所を必要な場所に設置することができる。

2 事務所には事務局長と会計責任者、および出納員を配置しなければならない。

3 事務局長と会計責任者は兼ねることができる。

## 第4条 (活動)

当法人は、前条の目的を達成するため、次の事業を行う。

- (1) 宅老所や認知症高齢者グループホーム等に関する情報の収集と資質の向上に関する事業
- (2) 宅老所や認知症高齢者グループホーム等の職務に関する知識及び技術の向上に関する事業
- (3) 宅老所や認知症高齢者グループホーム等の相談に関する事業
- (4) 宅老所や認知症高齢者グループホーム等の研修及び研究に関する事業
- (5) 高齢者福祉に関する提言及び陳情に関する事業
- (6) 国内外の高齢者福祉の発展に寄与するための普及啓発活動及び関連団体との連携に関する事業
- (7) 福祉サービスの質の向上並びにその評価に関する事業

## 第5条 (会員)

当法人の会員は、次の4種とする。

- (1) 正会員 山口県内に宅老所若しくは認知症高齢者グループホーム等を開設している個人又は団体。  
正会員は事業所単位とする。
- (2) 個人会員 当法人の目的に賛同して入会した個人
- (3) 賛助会員 当法人の事業を賛助するために入会した個人又は団体。  
賛助会員は、正会員として入会資格を有する者を除く。
- (4) 名誉会員 当法人に功労のあった者又は学識経験者で定時社員総会において推薦された者

2 会員として資格を有する者は、正会員の役職員、賛助会員の個人もしくは団体の代表者、個人会員、および名誉会員とする。

## 第6条 (会費)

協会会員は、以下の通りの年会費を納めることにする。

- ①正会員：団体 20,000円  
(1ユニットのみ開設の事業所は10,000円とする)  
(小規模多機能居宅介護事業所は10,000円とする)
- ②個人会員： 2,000円
- ③賛助会員：個人 2,000円
- ④賛助会員：団体 3,000円

## 第7条 (会費の納入期限)

当法人の年会費は、請求日から3カ月以内に納入しなければならない。

- 2 年度途中で入会した事業所は、原則として一年分の年会費を納入しなければならない。
- 3 年会費の未納、滞納がある場合、再々の督促にもかかわらず会費の納入がない場合は、定款12条の規定に従って会員の資格を喪失する。

## 第8条 (役員)

当法人に、次の役員を置く。

- (1) 理事 10名以上15名以内
- (2) 監事 1名以上3名以内
- 2 理事のうち、1名を会長、2名以内を副会長とする。
- 3 理事のうち、1名以内の常務理事を置くことができるものとする。
- 4 第2項の会長をもって、一般法人法上の代表理事とする。

## 第9条 (会員総会)

(構成)

会員総会は、すべての正会員をもって構成する。



2 前項の会員総会をもって、一般法人法上の社員総会とする。

(権限)

会員総会は次の事項を議決する。

- (1) 各種会員の会費の額
- (2) 理事及び監事の選任及び解任
- (3) 理事及び監事の報酬の額又はその規定
- (4) 各事業年度の事業計画及び予算の承認
- (5) 各事業年度の事業報告及び決算の承認
- (6) 定款の変更
- (7) 長期借入金並びに重要な財産の処分及び譲受け
- (8) 解散、合併、事業の全部又は事業の重要な一部の譲渡
- (9) 正会員の除名
- (10) 理事会において会員総会に付議した事項
- (11) 前各号に定めるもののほか、一般法人法に規定する事項及びこの定款に定める事項

(開催)

当法人の会員総会は、定時会員総会及び臨時会員総会とする。定時会員総会は、毎事業年度終了後3か月以内に開催し、臨時会員総会は、必要に応じて開催する。

(招集)

会員総会は、法令に別段の定めがある場合を除き、理事会の決議に基づき、会長が招集する。

(議長)

会員総会の議長は、会員総会の決議により出席した正会員の中から1名選出する。

(議決権)

正会員は、会員総会において各1個の議決権を有する。

2 議決権の行使は、入社届に記載した議決権行使者が行う。

(決議)

会員総会の決議は、法令又は定款に別段の定めがある場合を除き、出席した正会員の議決権の過半数をもって行う。

2 前項の規定にかかわらず、次の決議は、総正会員の半数以上であって、総正会員の議決権の3分の2以上に当たる多数をもって行う。

- (1) 監事の解任
- (2) 定款の変更
- (3) 解散
- (4) 正会員の除名
- (5) その他法令で定められた事項

(代理)

会員総会に出席できない正会員は、他の正会員を代理人として議決権の行使を委任することができる。

(議事録)

会員総会の議事録については、法令で定めるところにより、議事録を作成する。

2 議長及び出席した理事のうち2名以上が、前項の議事録に記名押印又は署名する。

(会員総会規則)

会員総会の運営に関し必要な事項は、法令又はこの定款に定めるもののほか、会員総会において定める会員総会規則による。

(運営)

当法人は、総会で選出された役員を中心に、会員が相互に協力して活動にあたる。

2 協会の目的達成のため、原則として年4回以上の理事会を開催する。この他会長が必要と認められた時、理事の過半数が連名で要請した時、臨時の理事会を開催することができる。

第10条 (部会)

当法人は、活動の充実をはかるために、以下の部会を設けることができる。

- ①地域(ブロック)部会
- ②研修部会
- ③学習部会
- ④広報部会
- ⑤調査研究部会

第11条 (会計)

協会の経費は、会費、寄付金、その他をもってあてる。

会計年度は、4月1日より翌年3月31日とする。

第12条

この会則、および会則に定めのない事項は、理事会で決定し、総会で報告をする。

付則

本会則は、平成22年11月 1日から施行する。  
本会則は、平成24年 5月 9日から施行する。  
本会則は、平成27年 5月17日から施行する。  
本会則は、平成28年 5月24日から施行する。

## 地域部会

部長と部員を配置する。

### 目的

- ・ブロック活動の提案・相談・バックアップ、活動の活性化を図る。
- ・会員からの要望や相談、意見の集約をアンケート等用いて行い、理事会にて報告を行う。
- ・ブロック活動報告を取りまとめる。

### ブロック活動について

- ・ブロック活動の予定を全ブロックに公表し、他ブロックの活動への参加を認める。ただし定員を考慮し主催するブロックの会員の参加を優先する。
- ・ホームページ等で会員に周知するため、ブロック活動報告を作成する。
- ・ブロック費に関しては収支報告を行い、実費清算とする。

平成28年5月24日現在

一般社団法人 山口県宅老所・グループホーム協会(山口県GH協) 組織図  
(役員任期：H28.5.24 ~ H30.3.31)

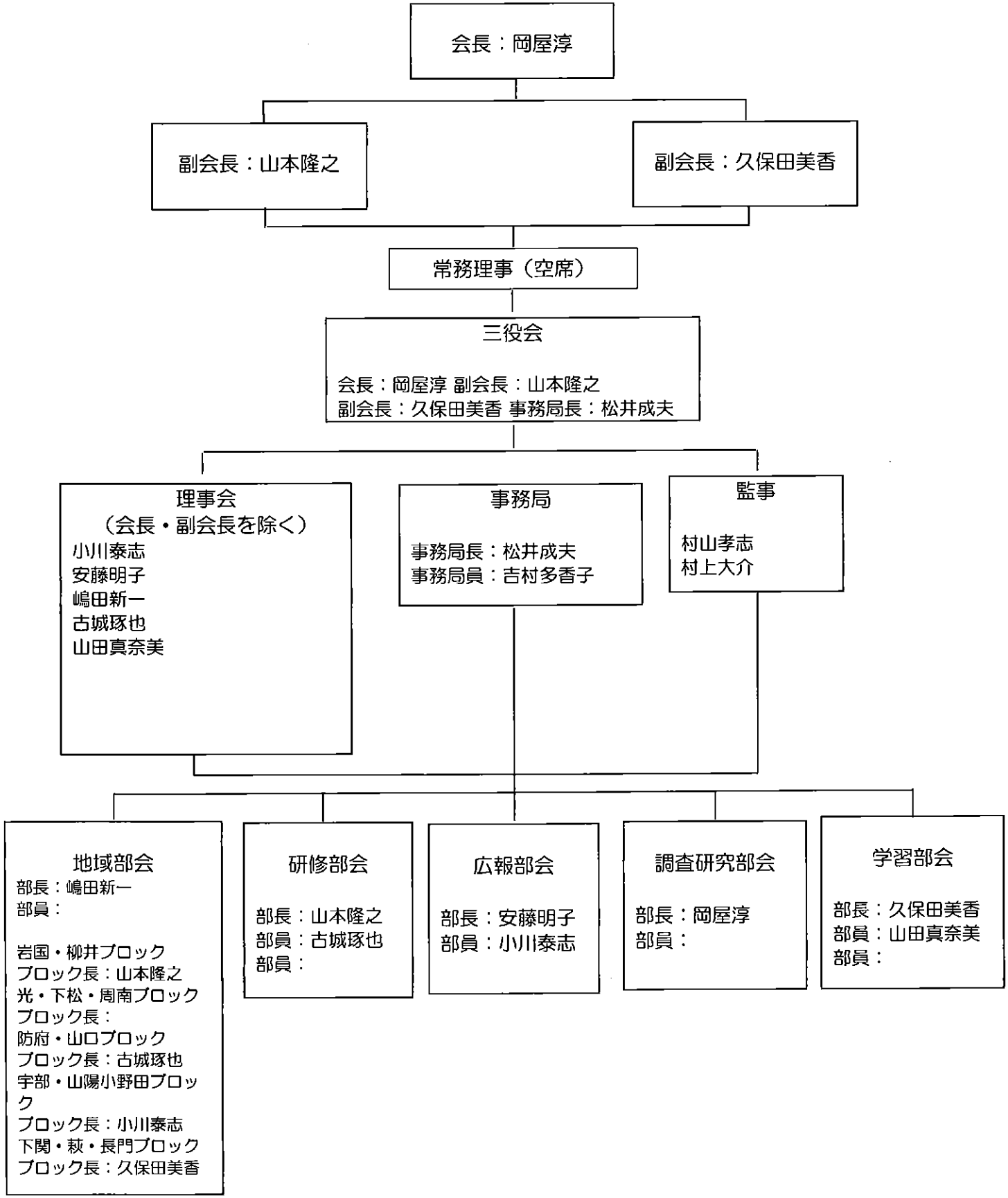

一般社団法人 山口県宅老所・グループホーム協会 会員名簿

正会員

|    | NO                       | 事業所名               | 役職名   | 議決権行使者名  | 郵便番号     | 市町            | 住所               | 電話番号         | FAX番号        | UNIT |
|----|--------------------------|--------------------|-------|----------|----------|---------------|------------------|--------------|--------------|------|
| 岩井 | 1                        | グループホームチェリーブラスサム   | 管理者   | 岡光千賀枝    | 740-0302 | 岩国市           | 岩国市下342-1        | 0827-47-3326 | 0827-47-3210 | 1    |
|    | 2                        | 医療法人あろう会 まいホームひまわり | 管理者   | 和久井順子    | 740-0026 | "             | 岩国市車町1-8-12      | 0827-24-1517 | 0827-24-1517 | 2    |
|    | 3                        | グループホーム かなえ        | 管理者   | 杉野原尚美    | 741-0061 | "             | 岩国市錦見3-7-55      | 0827-44-2237 | 0827-44-2238 | 1    |
|    | 4                        | グループホーム だんげくーと     | 理事長   | 藤中潤子     | 742-0417 | "             | 岩国市周東町下久原407     | 0827-83-1122 | 0827-83-1817 | 2    |
|    | 5                        | グループホーム だんげくーと有延   | GM    | 竹中紀子     | 742-0417 | "             | 岩国市周東町下久原36-1    | 0827-81-1050 | 0827-81-1066 | 2    |
|    | 6                        | グループホーム 錦          | 理事長   | 寺園久恵     | 740-0724 | "             | 岩国市錦町広瀬758       | 0827-72-3301 | 0827-72-3301 | 1    |
|    | 7                        | グループホーム なのはな       | 代表取締役 | 大隅利之     | 742-0322 | "             | 岩国市玖珂町1020-3     | 0827-81-0725 | 0827-81-0825 | 2    |
|    | 8                        | グループホーム 錦帯橋・みどりの家  | 管理者   | 中島雅之     | 741-0062 | "             | 岩国市岩国1-20-36     | 0827-28-4875 | 0827-28-4876 | 2    |
|    | 9                        | 宅老所 一茶             | 代表取締役 | 竿尾暁子     | 740-1441 | "             | 岩国市由宇町千鳥が丘2丁目7-2 | 0827-63-0738 |              | 1    |
|    | 10                       | グループホーム わきあいあい苑    | 管理者   | 田辺留美子    | 740-0062 | 和木町           | 玖珂郡和木町瀬田4-1-1    | 0827-54-0345 | 0827-52-0055 | 1    |
|    | 11                       | グループホーム ゆうわ苑       | 理事長   | 中村雅彦     | 742-1352 | 柳井市           | 柳井市伊保庄字近長浜1-4    | 0820-27-6001 | 0820-27-0800 | 1    |
|    | 12                       | グループホーム あそか        | 管理者   | 高木和美     | 742-0111 | "             | 柳井市日積3213        | 0820-28-6130 | 0820-28-6130 | 1    |
|    | 13                       | グループホーム 太陽の家       | 施設長   | 山本定雪     | 742-2301 | 周防大島町         | 大島郡周防大島町久賀5377-1 | 0820-72-1011 | 0820-72-2882 | 1    |
|    | 14                       | グループホーム みかん畑       | 専務取締役 | 山本隆之     | 742-2921 | "             | 大島郡周防大島町西方463    | 0820-78-5111 | 0820-78-5112 | 2    |
|    | 15                       | グループホーム ほうばいの絆     | 管理者   | 山本のしづ    | 742-2106 | "             | 大島郡周防大島町小松91-4   | 0820-79-2230 | 0820-79-2231 | 1    |
| 光  | 16                       | グループホーム さくら        | 施設長   | 市川喜久子    | 742-1511 | 田布施町          | 熊毛郡田布施町下田布施806   | 0820-51-0170 | 0820-52-0080 | 2    |
|    | 17                       | グループホーム みずき        | 管理者   | 尾崎育江     | 742-1503 | "             | 熊毛郡田布施町宿井416-4   | 0820-51-1200 | 0820-53-2940 | 2    |
|    | 18                       | ひらお・みんなの家          | 管理者   | 末岡幹生     | 742-1102 | 平生町           | 熊毛郡平生町平生村618-2   | 0820-56-0408 | 0820-56-0408 | 1    |
|    | 19                       | グループホーム さんぼみち      | 管理者   | 長安秀明     | 742-1102 | "             | 熊毛郡平生町平生村862-2   | 0820-56-8080 | 0820-56-6556 | 1    |
|    | 20                       | グループホーム 清瀬の里       | 取締役   | 有吉崇浩     | 744-0071 | 下松市           | 下松市清瀬町3-1-10     | 0833-44-5801 | 0833-44-5801 | 2    |
|    | 21                       | グループホーム 元氣         | 施設長   | 古谷俊昭     | 744-0041 | "             | 下松市山田256         | 0833-47-1165 | 0833-47-1167 | 1    |
|    | 22                       | グループホーム 幸ヶ丘        | 施設長   | 安永秀子     | 744-0041 | "             | 下松市山田字四郎丸111-4   | 0833-47-3009 | 0833-46-4126 | 1    |
|    | 23                       | グループホーム 室積なかよかん    | 代表    | 山本幸伸     | 743-0009 | "             | 光市室積松原8-1        | 0833-78-0026 | 0833-78-0097 | 1    |
|    | 24                       | 白鳩老人グループホーム        | 管理者   | 石田里美     | 745-0803 | 周南市           | 周南市大島637-2       | 0834-84-0480 | 0834-84-0065 | 1    |
|    | 25                       | グループホーム せせらぎ       | 管理者   | 坂本洋一     | 745-0302 | "             | 周南市鹿野上2755-1     | 0834-68-5454 | 0834-68-5454 | 1    |
|    | 26                       | グループホーム 明香苑        | 管理者   | 生村香苗     | 745-0073 | "             | 周南市代々木通り2-27     | 0834-21-8188 | 0834-31-6991 | 1    |
|    | 27                       | グループホーム のんた        | 施設長   | 長弘亮二     | 745-1131 | "             | 周南市戸田2806-1      | 0834-82-0100 | 0834-82-0200 | 2    |
|    | 28                       | グループホーム 天王園        | 管理者   | 渡辺幸子     | 745-0651 | "             | 周南市大河内1109-2     | 0833-91-5550 | 0833-91-0621 | 1    |
|    | 29                       | グループホーム とーか        | 施設長   | 藤井修二     | 746-0012 | "             | 周南市政所4-11-13     | 0834-62-1308 | 0834-61-0540 | 2    |
|    | 30                       | グループホーム こころ        | 代表取締役 | 松本茂樹     | 745-0805 | "             | 周南市櫛ヶ浜西浜田517-11  | 0834-36-0556 | 0834-36-0557 | 1    |
|    | 31                       | グループホーム 和み         | 管理者   | 徳原美由紀    | 745-1132 | "             | 周南市湯野4298-1      | 0834-82-1010 | 0834-82-1015 | 2    |
|    | 32                       | グループホーム 夜市のんた      | 総施設長  | 田中秀雄     | 746-0084 | "             | 周南市夜市720-1       | 0834-61-3500 | 0834-61-2911 | 1    |
|    | 33                       | グループホーム 香雪         | 代表取締役 | 久保栄子     | 745-0882 | "             | 周南市徳山750-8号      | 0834-33-3317 | 0834-22-0668 | 2    |
|    | 34                       | サンキ・ウェルビィグループホーム周南 | 施設長   | 塚間由美     | 745-0816 | "             | 周南市遠石1-10-57     | 0834-27-6785 | 0834-27-6787 | 2    |
|    | 35                       | グループホーム 悠楽苑        | 管理者   | 井上初代     | 745-0512 | "             | 周南市中須南字鎌田2553-13 | 0834-89-5100 | 0834-89-5111 | 2    |
|    | 36                       | グループホーム こもれび城ヶ丘    | ホーム長  | 高松純子     | 745-0807 | "             | 周南市城ヶ丘4-3536-1   | 0834-28-0012 | 0834-28-0033 | 2    |
| 37 | グループホーム 和み 福谷の森          | 管理者                | 有福美由紀 | 745-0066 | "        | 周南市岡田町3-30    | 0834-22-1880     | 0834-22-1888 | 2            |      |
| 38 | グループホーム 心音               | 施設統括部長             | 中村美智代 | 745-0801 | "        | 周南市久米3146     | 0834-36-0200     | 0834-36-0201 | 1            |      |
| 39 | サンキ・ウェルビィグループホーム新南陽      | 施設長                | 大和君代  | 746-0012 | "        | 周南市政所2-7-20   | 0834-34-3250     | 0834-63-3336 | 2            |      |
| 40 | グループホーム 万年青              | 施設長                | 岡崎裕美  | 745-0853 | "        | 周南市上村709-1    | 0834-34-3236     | 0834-34-3237 | 2            |      |
| 41 | サンキ・ウェルビィグループホーム熊毛       | 施設長                | 鶴田久美子 | 745-0661 | "        | 周南市呼坂町9-7     | 0833-92-0656     | 0833-91-3376 | 1            |      |
| 山口 | 42                       | 24時間宅老所 楽さん家       | 管理者   | 池田真司     | 747-0028 | 防府市           | 防府市東松崎町4-16      | 0835-24-6611 | 0835-24-6611 | 1    |
|    | 43                       | 24時間宅老所 新田の楽さん家    | 管理者   | 嶋田新一     | 747-0825 | "             | 防府市新田966-1       | 0835-21-3463 | 0835-21-3463 | 1    |
|    | 44                       | グループホーム 防府あかり園     | 管理者   | 友景久枝     | 747-1232 | "             | 防府市台道1681        | 0835-33-0800 | 0835-32-1839 | 2    |
|    | 45                       | グループホーム ニコニコ創      | 施設長   | 古城卓也     | 747-0062 | "             | 防府市上右田2458-1     | 0835-24-0602 | 0835-24-0602 | 2    |
|    | 46                       | ヘステリア華城グループホーム     | 管理者   | 光来真一     | 747-0846 | "             | 防府市伊佐江字上中河内1598  | 0835-20-0322 | 0835-38-6202 | 2    |
|    | 47                       | グループホーム 笑生苑        | 苑長    | 藤田直美     | 747-0067 | "             | 防府市佐野152-1       | 0835-27-6500 | 0835-27-6560 | 2    |
|    | 48                       | グループホーム 笑生苑 より愛    | 管理者   | 勝部真一     | 747-0845 | "             | 防府市仁井令765-6      | 0835-21-8555 | 0835-21-8555 | 1    |
|    | 49                       | 防府あかり園グループホーム いちえ  | 管理者   | 原田尚斉     | 747-0003 | "             | 防府市牟礼柳23-22      | 0835-26-6063 | 0835-26-6063 | 2    |
|    | 50                       | ニチイケアセンター防府        | 管理者   | 関本薫      | 747-0006 | "             | 防府市敷山町14-1       | 0835-26-6871 | 0835-26-6872 | 1    |
|    | 51                       | グループホーム 自由の杜       | 管理者   | 相本恵      | 747-0065 | "             | 防府市大崎801-1       | 0835-27-5503 | 0835-26-6668 | 1    |
|    | 52                       | グループホーム ひろごろうそ     | 管理者   | 塩田尚嗣     | 747-0833 | "             | 防府市浜方8-1         | 0835-28-7706 | 0835-28-7726 | 1    |
|    | 53                       | グループホーム フィラージュ 開出  | 管理者   | 栗林尚彦     | 747-0054 | "             | 防府市開出西町32-8      | 0835-28-9301 | 0835-28-9303 | 2    |
|    | 54                       | グループホーム 希望の里       | 管理者   | 吉岡 寛子    | 747-1221 | "             | 山口市鏡鏡子2361-3     | 083-986-3186 | 083-986-3658 | 1    |
|    | 55                       | グループホーム 白松苑        | 管理者   | 藤重八重子    | 754-1277 | "             | 山口市阿知須4900-4     | 0836-65-2250 | 0836-65-4645 | 2    |
|    | 56                       | グループホーム よしき        | 管理者   | 加藤元久     | 753-0816 | "             | 山口市吉敷佐畑4-5-24    | 083-932-0245 | 083-932-0778 | 1    |
|    | 57                       | グループホーム 秋穂あかり園     | 管理者   | 津川宏幸     | 754-1101 | "             | 山口市秋穂東3980       | 083-984-5781 | 083-984-5124 | 2    |
|    | 58                       | グループホーム おいでませ      | 施設長   | 白石芳子     | 753-0214 | "             | 山口市大内御堀847-1     | 083-925-3555 | 083-925-3556 | 2    |
|    | 59                       | グループホーム はるひ苑       | 専務取締役 | 岡屋淳      | 753-0302 | "             | 山口市大内保中郷2321-2   | 083-929-5100 | 083-929-0123 | 2    |
|    | 60                       | グループホーム 山口リハ       | 管理者   | 竹田一郎     | 753-0851 | "             | 山口市黒川3380        | 083-921-1240 | 083-925-2550 | 2    |
| 61 | 済生会山口地域ケアセンターグループホームあさくら | 管理者                | 森田広子  | 753-0061 | "        | 山口市朝倉町4-55-6  | 083-933-0030     | 083-928-7060 | 1            |      |
| 62 | きらら苑グループホーム              | 施設長                | 神農富子  | 754-0893 | "        | 山口市秋穂二島327-44 | 083-987-0023     | 083-987-3223 | 2            |      |
| 63 | グループホーム 阿東園              | 管理者                | 領家絹代  | 759-1422 | "        | 山口市阿東地福下286-1 | 083-952-5003     | 083-952-5030 | 1            |      |
| 64 | グループホーム グッドスマイルズ         | 理事                 | 原田静恵  | 753-0021 | "        | 山口市桜島2-9-32   | 083-933-6188     | 083-933-6214 | 2            |      |
| 65 | 海の見えるグループホーム しおさい        | 管理者                | 松永浩二  | 754-1102 | "        | 山口市秋穂西3317-1  | 083-984-5656     | 083-984-3336 | 2            |      |
| 66 | グループホーム 湯田あいおい苑          | 管理者                | 植木美智子 | 753-0058 | "        | 山口市下市町2-1     | 083-933-1550     | 083-933-1551 | 2            |      |
| 67 | グループホーム 徳佐あいおい苑          | 管理者                | 松田光範  | 759-1512 | "        | 山口市阿東徳佐中987-5 | 083-956-2822     | 083-956-2823 | 2            |      |
| 68 | グループホーム 徳地あいおい苑          | 管理者                | 植田清恵  | 747-0231 | "        | 山口市徳地堀1785-1  | 0835-55-1188     | 0835-53-0088 | 2            |      |
| 69 | グループホーム 胸ヶ岳              | 管理者                | 横川夕子  | 747-1221 | "        | 山口市鏡鏡子2361-38 | 083-985-0150     | 083-985-0151 | 2            |      |
| 70 | グループホーム 芳玉園              | 管理者                | 川島久美子 | 759-0206 | 宇部市      | 宇部市東須恵3464-2  | 0836-45-0450     | 0836-45-0455 | 1            |      |

|       |    |                  |        |       |          |        |                   |              |              |   |
|-------|----|------------------|--------|-------|----------|--------|-------------------|--------------|--------------|---|
| 宇部    | 71 | グループホーム センチュリー21 | 管理者    | 三原泰子  | 759-0132 | "      | 宇部市山中126-1        | 0836-62-1021 | 0836-62-1027 | 1 |
|       | 72 | グループホームむべ        | 施設長    | 大庭道子  | 759-0206 | "      | 宇部市東須恵310-5       | 0836-45-4321 | 0836-45-4322 | 1 |
|       | 73 | グループホームなのはなの家    | 施設長    | 越野淳子  | 755-0015 | "      | 宇部市笹山町2-8-16-4    | 0836-37-2570 | 0836-37-2578 | 1 |
|       | 74 | グループホーム厚南        | 管理者    | 山本祥子  | 759-0206 | "      | 宇部市東須恵1110-1      | 0836-45-3690 | 0836-45-3691 | 1 |
|       | 75 | グループホーム山門        | 管理者    | 蛭原智恵美 | 755-0077 | "      | 宇部市山門4-6-24       | 0836-37-6151 | 0836-37-6152 | 1 |
|       | 76 | グループホームあつぷる      | 管理者    | 橋本伸子  | 755-0011 | "      | 宇部市昭和町1-9-3       | 0836-35-7691 | 0836-35-7691 | 2 |
|       | 77 | グループホームふなき       | 管理者    | 松本祐介  | 757-0216 | "      | 宇部市船木833          | 0836-69-0975 | 0836-69-0998 | 2 |
|       | 78 | グループホーム サンきらら    | 管理者    | 西村君代  | 755-0241 | "      | 宇部市東岐波4327-26     | 0836-58-1263 | 0836-58-5362 | 2 |
|       | 79 | グループホームひらき       | 管理者    | 重岡由美子 | 755-0096 | "      | 宇部市開1-740-1       | 0836-29-5050 | 0836-29-5055 | 1 |
|       | 80 | グループホーム喜楽苑       | 取締役副社長 | 小川泰志  | 755-0151 | "      | 宇部市西岐波5224-3      | 0836-54-3445 | 0836-54-3446 | 2 |
| 山陽小野田 | 81 | 宇部西グループホーム       | 管理者    | 藤永まゆみ | 759-0207 | "      | 宇部市際波287-1        | 0836-45-2323 | 0836-45-1224 | 2 |
|       | 82 | グループホーム オアシスことしば | 管理者    | 兼重秀子  | 755-0032 | "      | 宇部市寿町3-2-5        | 0836-37-6512 | 0836-37-6613 | 2 |
|       | 83 | グループホーム和らぎ・飲び    | 管理者    | 斉藤英美  | 759-0204 | "      | 宇部市妻崎開作467番地      | 0836-45-0343 | 0836-45-0343 | 2 |
|       | 84 | グループホーム藤山        | 管理者    | 蛭原千恵美 | 755-0803 | "      | 宇部市東藤曲1-1195-2    | 0836-29-5000 | 0836-29-5001 | 1 |
|       | 85 | グループホームぬくもりの家    | 管理者    | 中谷房江  | 759-0136 | "      | 宇部市木田字中山田40-20    | 0836-62-1001 | 0836-62-1074 | 1 |
|       | 86 | グループホームらくや       | 施設管理者  | 小林幸恵  | 755-0065 | "      | 宇部市浜町2-1-3        | 0836-37-2512 | 0836-37-2512 | 2 |
|       | 87 | グループホームひかりの園     | 管理者    | 村田 和也 | 759-2302 | 美祿市    | 美祿市於福町下3267-1     | 0837-56-5555 | 0837-56-5556 | 1 |
|       | 88 | グループホームのぞみ苑      | 代表取締役  | 内山望美  | 754-0211 | "      | 美祿市美東町大田3838-1    | 08396-2-1789 | 08396-2-1790 | 2 |
|       | 89 | グループホームありがとう     | ホーム長   | 小田茂   | 759-2212 | "      | 美祿市大嶺町東分1020-2    | 0837-52-0780 | 0837-52-0881 | 2 |
|       | 90 | グループホームねたろう      | 代表者    | 本康照明  | 757-0013 | 山陽小野田市 | 山陽小野田市福田949-1     | 0836-79-0575 | 0836-79-0585 | 1 |
|       | 91 | グループホーム花         | 計画作成担当 | 松浦アツ子 | 756-0038 | "      | 山陽小野田市有帆字仏石662-11 | 0836-83-7270 | 0836-83-7563 | 2 |
|       | 92 | グループホームこもれび      | 理事長    | 村重武次  | 756-0038 | "      | 山陽小野田市有帆字真土       | 0836-84-2887 | 0836-84-2887 | 2 |
|       | 93 | グループホーム 風花       | 管理者    | 中村孝子  | 757-0004 | "      | 山陽小野田市桜1-3-1      | 0836-71-1710 | 0836-71-1701 | 2 |
|       | 94 | グループホーム野の花       | リーダー   | 上田雄司  | 757-0002 | "      | 山陽小野田市郡字浜3233-7   | 0836-78-1800 |              | 2 |
|       | 95 | グループホームなみおと      | 管理者    | 中川克子  | 756-0817 | "      | 山陽小野田市小野田1147-13  | 0836-88-3080 |              | 2 |
|       | 96 | グループホーム咲花        | 管理者    | 濱口摩里子 | 757-0001 | "      | 山陽小野田市厚狭字塘生田503   | 0836-73-3700 | 0836-71-1201 | 2 |

| NO  | 事業所名                  | 役職名    | 議決権行使者名 | 郵便番号     | 市町  | 住所               | 電話番号         | FAX番号        | UNIT |
|-----|-----------------------|--------|---------|----------|-----|------------------|--------------|--------------|------|
| 97  | グループホーム あじさい          | 理事長    | 松本みゆき   | 759-6312 | "   | 下関市豊浦町黒井1536-1   | 083-774-1981 | 083-774-3044 | 1    |
| 98  | グループホームうくいの里          | リーダー   | 青柳紀子    | 750-0317 | "   | 下関市菊川町下岡枝1062    | 083-287-1230 | 083-287-1332 | 2    |
| 99  | グループホーム 王喜の郷          | 管理者    | 末谷千秋    | 750-1114 | "   | 下関市王喜本町6-1-12    | 083-283-2834 | 083-283-2060 | 1    |
| 100 | グループホーム昇陽館            | 管理者    | 木村宏治    | 752-0989 | "   | 下関市長府黒門南町6-54    | 083-241-1500 | 083-241-1501 | 2    |
| 101 | グループホーム しおさい          | 管理者    | 山田真奈美   | 751-0833 | "   | 下関市武久町2-53-8     | 083-254-4031 | 083-252-5240 | 1    |
| 102 | グループホーム あいの家          | 理事長    | 杉藤原浩明   | 759-6303 | "   | 下関市豊浦町字賀7378-19  | 083-776-5451 | 083-776-5452 | 1    |
| 103 | グループホーム 豊田            | 管理者    | 久保田美香   | 750-0441 | "   | 下関市豊田町中村7-1      | 083-767-0058 | 083-767-0057 | 2    |
| 104 | グループホーム フェニックスの里      | 理事長    | 吉永千賀子   | 751-0887 | "   | 下関市小野64-1        | 083-263-2088 | 083-256-5025 | 1    |
| 105 | グループホーム あじさい壺津        | 施設長    | 松本始     | 759-6316 | "   | 下関市豊浦町壺津下1443-1  | 083-774-2368 | 083-774-2368 | 1    |
| 106 | グループホーム 愛の郷           | 代表取締役  | 大崎哲三郎   | 751-0809 | "   | 下関市一の宮東町3-380-1  | 083-263-6662 | 083-263-3941 | 2    |
| 107 | 下関市社協 グループホームそまじ      | 管理者    | 兼田一郎    | 759-5512 | "   | 下関市豊北町田耕290      | 083-783-0441 | 083-783-0441 | 1    |
| 108 | 下関市社協 グループホームしまど      | 管理者    | 中嶋八月    | 759-5331 | "   | 下関市豊北町神田4611-2   | 083-786-0246 | 083-786-0246 | 1    |
| 109 | アイクウの苑 グループホーム        | 管理者    | 江藤文彦    | 750-0085 | "   | 下関市彦島田の首町1-1-32  | 083-266-5361 | 083-266-5363 | 2    |
| 110 | グループホーム あやらぎ          | 管理者    | 村上大介    | 751-0866 | "   | 下関市綾羅木新町1-16-13  | 083-242-9336 | 083-255-1795 | 2    |
| 111 | グループホーム小月             | 管理者    | 藤岡稔博    | 750-1132 | "   | 下関市小月宮の町7-3      | 083-250-5021 | 083-282-1771 | 2    |
| 112 | グループホーム 椋野            | 管理者    | 林恵子     | 751-0816 | "   | 下関市椋野町3-22-43    | 083-250-8815 | 083-222-0282 | 1    |
| 113 | グループホーム パラディース        | 理事長    | 岡保人     | 750-0317 | "   | 下関市菊川町下岡枝164-1   | 083-287-0006 | 083-287-0006 | 1    |
| 114 | グループホームシャンバラ          | 計画作成担当 | 下森慎一郎   | 750-1144 | "   | 下関市小月茶屋2-8-27    | 083-242-6600 | 083-242-6601 | 1    |
| 115 | グループホーム喜楽園            | 管理者    | 白濱敏恵    | 750-0441 | "   | 下関市豊田町中村819-1    | 083-766-3765 | 083-766-3766 | 1    |
| 116 | グループホーム きららの里         | 介護職員   | 岡田政男    | 759-4103 | 長門市 | 長門市深川湯本600-1     | 0837-22-7006 | 0837-22-7005 | 1    |
| 117 | 認知症高齢者グループホームわかほ苑     | 施設長    | 兼藤伸一郎   | 759-3801 | "   | 長門市三隅上5109-1     | 0837-42-0051 | 0837-42-0052 | 1    |
| 118 | (NPO)グループホームひまわり      | 理事     | 小林澄江    | 759-4505 | "   | 長門市油谷伊上字中上り野2238 | 0837-32-1515 | 0837-33-3500 | 2    |
| 119 | グループホームゆうなぎ           | 代表取締役  | 安藤明子    | 759-4106 | "   | 長門市仙崎40-1        | 0837-26-5006 | 0837-26-5001 | 2    |
| 120 | グループホームほたるの里          | 管理者    | 下瀬すえ子   | 759-3411 | 萩市  | 萩市須佐1378-1       | 08387-6-3168 | 08387-6-3148 | 1    |
| 121 | 萩市中津江認知症高齢者グループホームなごみ | 管理者    | 森田廣砂    | 758-0011 | "   | 萩市橋東315-6        | 0838-24-1753 | 0838-22-1100 | 2    |
| 122 | グループホームぬくもり           | 代表者    | 岡安哲哉    | 759-3113 | "   | 萩市江崎55           | 08387-3-2565 | 08387-3-2565 | 1    |

UNIT合計 185

個人会員

| NO  | 地区 | 氏名             | 郵便番号     | 住所              |
|-----|----|----------------|----------|-----------------|
|     | 下関 | 山村敏史           | 759-5511 | 下関市豊北町神田上3710-2 |
| 1   | 周南 | 吉浦正男           | 745-0622 | 周南市大字樋口1519     |
| (7) | 宇部 | 池本恭子           | 755-0241 | 宇部市東岐波3825-9    |
|     | 山口 | 栴重幹夫           | 753-0824 | 山口市穂積町1-2       |
| 2   | 宇部 | 片山幸子           | 755-0241 | 宇部市東岐波2668-1    |
| 3   | 下関 | 渡邊小津枝          | 非公開      | 非公開             |
| 4   | 下関 | 川武郷            | 751-0833 | 下関市武久町2丁目53番8号  |
| 5   | 下関 | 樹井昌子           | 759-0066 | 下関市安岡本町3-14-10  |
| 6   |    | 賀谷 教和(かや のりかず) |          |                 |

退会希望の申出  
退会希望?  
H28.4挨拶文戻り(退会)

賛助団体

| NO    | 地区 | 団体名                  | 郵便番号     | 住所             | 電話番号         |
|-------|----|----------------------|----------|----------------|--------------|
| 1     | 宇部 | (有)てぐ屋デイサービスセンター     | 755-0095 | 宇部市常盤台1-7-10   | 0836-21-8761 |
| 2     | 山口 | やまぐち介護サービス評価調査ネットワーク | 753-0814 | 山口市吉敷下東3-1-1   | 083-928-6322 |
| 3     | 周南 | デイサービス十人十色           | 745-0807 | 周南市城ヶ丘4-3536-1 | 0834-34-8521 |
| 賛助団体数 |    |                      |          |                | 3            |

H28年からの入会を希望

| NO | 事業所名           | 役職名 | 議決権行使者名 | 郵便番号     | 市町  | 住所         | 電話番号         | FAX番号        | UNIT |
|----|----------------|-----|---------|----------|-----|------------|--------------|--------------|------|
| 1  | 協立グループホームかいなん  | 管理者 | 田中恵美子   | 755-0038 | 宇部市 | 宇部市海南町5-14 | 0836-43-7571 | 0836-43-7572 | 2    |
| 2  | グループホームあかつきの防府 |     | 吉永一郎    | 747-0014 | 防府市 | 防府市江泊1790  | 0835-28-7660 | 0835-23-6776 | 2    |

山口県GH協第 号  
平成 年 月 日

グループホーム〇〇〇  
(議決権行使者名 様)

一般社団法人 山口県宅老所・グループホーム協会  
会長 岡 屋 淳



## 入会通知書と会則等の送付について

時下、ますますご清祥のこととお喜び申し上げます。

このたびは、当協会にご入会くださり、誠にありがとうございました。

入会の手続きが完了いたしましたので、入会通知書と会則等資料一式を送付いたします。

なお、今後入会届の内容に変更がありましたら、お手数ですが同封の変更届において連絡をいただきたく、宜しく願いいたします。

年会費の請求書を同封しております。速やかに指定口座にお振り込みをお願いいたします。

振込名は、法人名や接頭子のグループホームを省略し、ホームの名称で振り込んでいただきますようお願い申し上げます。

担 当  
事務局 吉村  
電話.090-8998-8977

# 入 会 通 知 書

(グループホーム名)

(議決権行使者名) 様

定款第8条第2項において、正会員（〇ユニット）として入会を承認します。

平成28年 5月24日

一般社団法人 山口県宅老所・グループホーム協会

会長 岡 屋 淳



# 退 会 通 知 書

(グループホーム名)

(議決権行使者名) 様

定款第12条第1号により、貴事業所は退会となりましたので通知します。

長い間、入会くださり、ありがとうございました。

平成28年 5月24日

一般社団法人 山口県宅老所・グループホーム協会

会長 岡 屋 淳

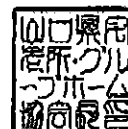



# 変 更 届

一般社団法人 山口県宅老所・グループホーム協会会長 様

届出日 平成 年 月 日

届出者（事業所名）

（氏 名）

印

当事業所の（グループホーム名・住所・電話番号・FAX番号・メールアドレス・  
議決権行使者名・ユニット数・その他（ ））  
に変更がありましたので、届け出ます。

| 変更前 | 変更後 |
|-----|-----|
|     |     |

## グループホームの地域貢献活動に関するアンケート調査（返送用紙）

山口県宅老所・グループホーム協会 調査研究部

調査機関 平成28年4月1日～4月30日

調査対象 正会員事業所 122か所

有効回答数 76か所（62.2%）

質問1 貴ホームでは地域貢献活動に取り組んでいますか。 ①はい60 ②いいえ9 ③不明7

質問2 地域貢献を行う事は必要だと思いますか。

①思う73 ②思わない0 ③どちらでもない1 ④不明2

質問3 貴ホームで地域貢献として考えられている活動とはどんなジャンルの活動の事ですか。

◎ ①地域のイベントに参加する等、ボランティア活動 65

○ ②地域とのふれあい活動 59

△ ③災害支援活動（災害時の避難場所の提供など） 45

④ホームでの地域行事の共催や後援 35

⑤介護機能の地域への提供（介護者教室など） 32

⑥人道支援（献血場所の提供など） 11

⑦物品の地域への寄贈 5

⑧地域の防犯活動、交通安全、募金活動への協力 23

⑨その他の活動 9

・中学校評議員・ライオンズクラブ会員・自治会会員・中学生体験・古紙回収

・学生の実習受け入れ・認知症対応普及啓発事業

質問4 貴ホームが地域貢献活動を行う事で、どのような意義があると思いますか。

◎ ①ホームの利用者の地域参加の促進や地域生活の継続性 69

②職員のボランティア精神の向上 26

③ホーム経営の採算性の向上 12

○ ④地域からみたホーム経営への理解力の向上 60

△ ⑤地域の活性化 40

⑥特に意義は感じない 0

⑦わからない 0

⑧その他 4

・社会貢献・社会福祉法人の社会的信頼性の保持・人道上相互理解・災害時の相互協 質

質問5 貴ホームで取り組んでおられる地域貢献活動があれば、具体的に記入して下さい。

・福祉避難所の指定を受け災害支援体勢を整備・ゴミ収集所の提供・自治会清掃

・地域との共催行事・地域行事への参加・幼稚園、小学校、中学校への行事参加

・ボランティアの受入・小学生への交通立哨活動・神社への寄付、年間行事への参加

・認知症カフェの開催・いきいきサロンの開催・バザー出店、物品提供・運営推進会議の開催・子ども110番・防犯活動支援・徘徊初動捜索模擬訓練・消火訓練、防火講和

・ペットボトルのキャップ回収・廃品回収への参加・スペシャルオリンピックの活動

・認知症サポーター養成講座・地域の子どもたちとの交流・地域交流会・地域交流会

・昭和レトロコンサートの開催・地元商店の利用

質問6 まだ取り組んではいないが、今後取り組みたい地域貢献活動があれば記入して下さい。

- ・認知症サポーター養成講座の開催・介護教室の開催・AEDを含む救急法の勉強会の開催
- ・避難場所としての提供・地域との合同避難訓練・清掃、草刈ボランティア
- ・学校での出前講座の開催・学童の児童との交流・地域とのコラボしたイベント
- ・認知症を支える家族の会を通しての活動・ボランティア活動の募集、受け入れ
- ・複数あるので取組後報告します
- ・今のところなし

質問7 地域貢献活動に取り組むためには何が必要ですか。

- ◎ ①取り組みの活動例や事例集等ノウハウの提供 46
- ②財源 23
- ③マンパワー 57
- ◎ ④コーディネーターなどの調整役 46
- ◎ ⑤地域の理解 46
- ⑥法人経営者の理解 22
- ⑦その他 0

・民間企業であるため、制約により公的な場所の利用が困難・職員の確保

問8 地域貢献活に取り組むたいが、なかなか取り組めない場合、その理由は何か。

- ①財源不足 18
- ◎ ②マンパワー不足 53
- ③取り組みノウハウの不足 45
- △ ④地域の理解 20
- ⑤法人経営者の理解 8
- ⑥その他 2

・職員不足・ADLの低下や認知機能の低下等により利用者対応や職員不足

質問9 地域貢献活動をするにあたり連携が必要と思われる機関に○印をつけて下さい。

- ①公共機関（県、市町、警察、消防、保健所等）60
- ②近くの福祉・医療団体等（介護施設、地域包括支援センター、社協、医療施設等）49
- ③地縁組織（自治会、民生委員、福祉委員等）71
- ④近くの教育機関（保育園、幼稚園、小学校、中学校、高校、大学等）51
- ⑤近くの民間企業（商工会議所、商店、会社、市民団体等）31
- ⑥特に必要と思わない。0
- ⑦その他 0

質問10 その他、地域貢献活動についてご意見がありましたら、遠慮なくご記入下さい。

- ・認知症ケアに対する情報提供・GH協内での情報交換を希望・サービス機関との連携
- ・GHの利用者が一地域住民として暮らし続けるための地域共生
- ・自然災害発生時、公共機関が中心となって情報、ネットワークの確立
- ・地域貢献活動による職員の疲弊感の懸念・グループホーム単体での活動は難しい
- ・中立立場の行政の機能・民間企業も介護保険業務に関して対等に取り扱ってほしい
- ・法人の理解があるため取り組みたいが具体的な取り組み方法がわからない
- ・介護業務以外を職員に負わせることは困難。意義は感じるがサービス残業で行わせている事業所などは離職率がとても高いと聞く。報酬の中で余力がないのが実情
- ・地域住民に理解を深めるため、地域行事への積極的な参加をしていきたい

## (社)山口県GH協 開設15周年記念講演会 アンケート集計結果

調査研究部

日時 : 平成28年3月5日(土) 13:00~16:15  
場所 : 山口県セミナーパーク講堂  
講師 : 武田純子氏 (グループホーム福寿荘 総合施設長)  
シンポジスト: 川井元晴氏 (山口大学大学院 准教授)  
久保田トミ子氏 (広島国際大学 副学長)  
岡屋 淳 (GH協会長)  
司会 : 村山 孝志 (GH協役員)  
参加者 : 会員 92名・個人会員 2名・賛助会員 5名・一般 48名  
招待 4名(家族の会・山口大学) 合計 151名

・アンケート回収数 (回収率 61.5%)

|       | 20歳代 | 30歳代 | 40歳代 | 50歳代 | 60歳代 | 70歳代 | 不明 | 合計 |
|-------|------|------|------|------|------|------|----|----|
| 会員 男性 | 1    | 6    |      |      | 1    |      | 5  | 13 |
| 会員 女性 | 2    | 6    | 1    | 13   | 10   |      | 7  | 39 |
| 一般 男性 |      | 1    |      | 1    |      |      | 1  | 3  |
| 一般 女性 | 3    | 4    | 7    | 10   | 7    | 3    | 4  | 38 |
| 合計    | 6    | 17   | 8    | 24   | 18   | 3    | 17 | 93 |

職種 : 介護職員 72名・看護職員 6名・ケアマネ 4名・管理者 2名  
その他専門職 1名・その他 2名・家族 2名・家族の会 4名

1. 今回の設立15周年記念講演会について、総合的にどのくらい満足していますか。  
満足度とその理由をお聞かせください。

|       | 満足 | やや満足 | どちらとも | やや不満 | 不満 | 不明 | 合計 |
|-------|----|------|-------|------|----|----|----|
| 会員 男性 | 11 |      |       | 2    |    |    | 13 |
| 会員 女性 | 36 |      |       |      |    | 2  | 38 |
| 一般 男性 |    | 3    |       |      |    |    | 3  |
| 一般 女性 | 22 | 12   | 3     |      |    | 2  | 39 |
| 合計    | 69 | 15   | 3     | 2    | 0  | 4  | 93 |

- ・とても素晴らしかった
- ・人を思う大切さが学べ、今後の仕事に生かせる努力をしたい
- ・勉強になることが多かった
- ・GHの理想像に近づきつつあると感じた
- ・各講師の熱心な講演が聴けて満足
- ・病状の理解、医療機関との連携を重要視していないと良いケアが行われない
- ・3つの企画の組み合わせにより、それぞれ異なるテーマで充実していた
- ・武田先生の話が聞けるだけで満足
- ・認知症や地域に関して具体的な活動報告が聞けてよかった
- ・映画が見れてよかった

- ・映画を見て良い刺激を受けた。来れなかったスタッフにも見せたい
- ・チームケアの大切さや他施設の話聞き、今後の課題が見えてきた
- ・他のGHの生活が見れた
- ・ケアの反省と自信につながった
- ・映画、講演、シンポジウムのどれも良くいろいろと考えさせられた
- ・武田先生の症状を知った上での対応、薬など参考になった
- ・有意義な内容であった
- ・感動した
- ・これまでの介護経験と照合することができてよかった
- ・一人の先生ではなく、様々な先生の意見や取り組み、思いが知れた
- ・レビーについて今後生かせると思った
- ・知識不足のせいかスライドの説明についていけなかった
- ・案内があつかった
- ・個人情報をお心配しましたが、終わってからの先生の説明で安心した。
- ・感謝状贈呈はいらない

## 2. 上映映画「ゆめのほitori」について感想をお聞かせください

- ・GHとして、自施設で取り組んでいけること、また介護以前に「人」としてのあり方を学んだ
- ・雰囲気が良いと感じた
- ・のんびりな感じが良い
- ・自由な感じが良い
- ・家庭的な雰囲気が良かった
- ・自立を促し寄り添っていく様子が良くわかった
- ・人と人との関わり方が自然で笑いもあり見習う部分が多い
- ・穏やかな時間が流れている
- ・家族と利用者の距離が近いこと
- ・さまざまな場面でのつながりを大切に、その人らしくいられる場所として大事な場、安心できる場所と感じた
- ・GHらしいゆっくりと時間が流れ穏やかに過ごせる施設
- ・ゆっくりとした穏やかな日常風景が見れた
- ・笑えるところもありおもしろかった
- ・その人の思いに添うケア
- ・GHの原風景をみたようだった
- ・理想のGHだと思った
- ・同じ日常を見た
- ・「宝の山」という言葉に感動
- ・とても重いテーマや事例、取り組みを学べる機会
- ・気づくケアができているのが良くわかった
- ・映像を見ると講演とは違い心に入る
- ・職員の対応、家族との関わりがとても良く勉強になった
- ・認知症ケアの深さ
- ・多方面でGHのあり方を勉強することができた

- ・してもらうケアから歩むケアへと毎日の仕事から目から何か落ちるように感じた
- ・スタッフがスカートをはいていたのが印象的
- ・職員とのやり取りを申し少し見たかった
- ・一般の方にとっては良かった。
- ・一般の人にぜひ鑑賞して欲しい。できれば「妻の病」も。
- ・人間人として生きる映像が心に残っていないのが少し残念
- ・個々の介護度の表記。一日の流れ、様子をはっきりとわからなかった

### 3. 今回の設立15周年記念講演会を終えて学んだことは何ですか。

また、今後どのように気をつけよう(取り入れよう)と思いますか

- ・人手不足により、日々の業務に追われる事が続いている。そのため、利用者と接する時間が少なくなってきているので考えさせられた
- ・認知症の方との関わり方等学べたことを今後に生かしたい
- ・利用者への声かけ方や接し方の再認識ができた
- ・不適切なケアは行わず、いつも笑顔で接したい
- ・症状の観察の大切さ
- ・医療との連携の大切さ
- ・利用者主体のケア
- ・現在行っている介護ではだめである
- ・認知症という病気についてしっかり学ぶことの重要性
- ・その人を知り根拠に基づいたケアを行うことにより、その人らしい生き方につながる
- ・本人の視点を当てて対応すること
- ・疾患によって対応が異なる
- ・個々の尊厳ある支援の実践
- ・最期を迎えるまで利用者に寄り添うこと
- ・「どうしたらできるか」を考え、レク等で参加者が増えるように工夫したい
- ・他のスタッフにも講演内容を伝えたい
- ・「ちょっと待って」とうそは意識して使わないようにしたい
- ・認知症患者に対しての対応、接し方の振り返り
- ・パーソナルケアを徹底していくことを痛感した
- ・内容が豊かで良かった
- ・ケアのポイントをしっかり把握し支援していきたい
- ・信頼される寄り添いのできるケアをしていきたい
- ・明日は自分のことだと認識した
- ・認知症の方との関わりについて考えさせられた
- ・家族に日ごろの姿を見せてあげれば良いと思う
- ・認知症の種別によっての対応が良く理解できた
- ・MCIの独居者の支援をしているが、今後のかかわりに生かしたい
- ・認知症ケアが従来と現在いかに変わってきているか、質の高いケアが必要かが実感
- ・人より多く認知症について知っていることへの責任、その責任をどのように果たすか。
- ・今後は地域で高齢者認知症を支えていかなければいけない
- ・認知症理解の向上と地域へ発信することの重要性

- ・地域のGHあらためて考えた
- ・地域とのつながりの大切さを考えた
- ・認知症になっても安心して暮らせる地域づくり
- ・地域への情報発信の重要性
- ・家族の会があることを知った
- ・実践を交えての具体的な説明が良かった

#### 4. 講師、シンポジストの方にメッセージはありますか

- ・貴重な意見、体験等が聞けてよかった
- ・ありがとうございました
- ・勉強になりました
- ・素晴らしい人選です
- ・武田先生、遠路はるばる山口までありがとうございます
- ・まだまだ武田先生に聞きたいことがあるので、もう一度山口へ。
- ・武田先生の話は参考になった
- ・久保田先生の自分の経験を踏まえての話が勉強になった
- ・久保田先生のネットワークの拡がり興味深かった
- ・久保田先生の話には共感でき、子供も安心できる地域になるという話は新しい発見
- ・様々な事例にてわかりやすかった
- ・時間がちょうど良かった
- ・下関から来て良かった
- ・パワーポイントがありわかりやすかった
- ・事例を入れての話がわかりやすかった
- ・自分のGHのやっている事とあまり違いがなく安心した
- ・とても暖かいケアをされているのでうらやましいと思った
- ・各専門分野からの話が参考になった
- ・今が改めて見つめなおす時期だと感じた
- ・これからも認知症のことを多くの方に伝えてほしい
- ・死への医療(Drの考え方)をもっとアピールして欲しい
- ・小さい単位でよいので認知症の勉強会が必要
- ・現場の人間はどれも人手不足で疲弊している。今後も前向きな取り組みを発信してほしい
- ・認知症の人との関わりを常に考えて実践していることを広げて行って欲しい
- ・現在やっていることを、あちこちで講演し、地域に知らせて欲しい
- ・安心して暮らせるためのサポートについて、介護サービスの利用の仕方など
- ・地域に密着したGHが増えていけば良いと思う
- ・認知症カフェを山口でも開催していることを知れてよかった
- ・地域の理解と協力が必要
- ・地域包括の重要性
- ・介護経験者の話
- ・スタッフの考え方の導き方
- ・情報開示が必要。施設の中が家族にとってあまりにも見えない不安がある
- ・講師の一方的な情報提供だけでなく、会場からの質問も受けてほしかった

- ・質問したいことなど時間が余ったのなら良かった。
- ・質問で手を上げたが気づいてもらえなかった
- ・川井先生のスライドが早く追いつけなかった
- ・シンポジウムで介護職の人材不足とあったが、なぜそうなったのか、またこれからどう不足を補う、もしくは不足解消すべきかを質問したかった

#### 5. 今後どのような講演会や研修会に参加してみたいですか

- ・機会があれば参加したい
- ・認知症の医学的理解
- ・介護事故に関するもの
- ・ターミナルケア
- ・認知症ケアのハード面、ソフト面
- ・困難事例の対応
- ・認知症関連の研修
- ・緊急時の対応について
- ・チームケアのための人材育成
- ・他のGHとの意見交換
- ・事例を通したもの
- ・認知症ケアを行うにあたってハード面での工夫
- ・症状別の介護実践例
- ・地域包括システムの中での位置づけ
- ・成年後見制度
- ・実務の研修
- ・職員のストレスの話し合いのできる研修会
- ・日本各地で様々なケアを実践している人の話を聞きたい
- ・GHでの看取り方、事例など。
- ・県内のGHをもっと見たい
- ・他のGHの先進的な施設について学びたい
- ・GHの活動が知りたい
- ・別のGHの日常の過ごし方
- ・地域交流とその結果
- ・様々な取り組みについて
- ・久保田先生の対面をまるで気にしないネットワークづくりとは。
- ・久保田先生やなのはなの家の取り組み等の講演会に参加してみたい
- ・市政や県政などを巻き込んで、介護からの意見を取り入れてほしい
- ・介護報酬について(減収)一般の介護職員へ勉強して欲しい。その上で経営、現状を知ってもらい変えていくための職員になって欲しい
- ・プロの介護人になるための詳しい説明をもう一度聞きたい
- ・認知症を支える自治会の方にも発信できる研修会
- ・税金に頼らない福祉
- ・自治会の福祉委員をしているので勉強になった
- ・すみません。よくわかりません



6. 今回の設立15周年記念講演会に対してご感想やご意見、ご要望がございましたら  
ご自由にお書きください

- ・とても貴重な一日となった
- ・一日ありがとうございました
- ・節目の講演会に参加でき良かった
- ・講演内容を教訓に今後に生かしたい
- ・長い時間が短く感じた
- ・すばらしい会に参加できありがとうございました
- ・15周年おめでとうございます
- ・事業所の皆さんの思いを知るとともに頑張っていることに敬意を払う
- ・JR事故や虐待の意見が聞けて良かった
- ・本日のプログラムは良かったです
- ・久保田先生が「苦情を言われる地域住民は良い協力者」岡屋会長の「認知症の人を社会と切り離さないこと」良い話が聞けました
- ・他県の施設の講師を呼ぶことは良かった
- ・地域づくりに参画していく必要性
- ・より良い介護サービスを提供するため、制度の改正
- ・感謝状を渡されていて良かったと思う
- ・形式ばったものではなく意見交換ができるものが良かった
- ・電話相談の役をしているので参考になった
- ・認知症の重度化が増えている。笑顔を忘れずにがんばりましょう
- ・笑顔で解決
- ・チームケアの大切さ
- ・GHの職員の人員の充実、報酬の増収など介護職員の社会的な向上につながる活動が進むことを願います
- ・地域全体の見守り体制は必要
- ・GH関係者だけでなく広く一般の人にも聞いて欲しかった
- ・参加人数が少なく残念
- ・昼食休憩が短い、60分は欲しい。
- ・途中休憩は5分程度で良い
- ・介護保険制度の施行状況についての資料が字が小さくて見えない
- ・パンフレットの字が小さすぎて読みづらい
- ・スライドを見るときは照明を落として欲しかった
- ・パワーポイントの字が見えづらい
- ・会費をもう少し安くして欲しい
- ・資料の字を大きくして欲しい
- ・資料が見つらなかった
- ・15周年という大切な節目です。司会者はしっかり笑顔の花となってほしかった
- ・司会者の選び方。外見も大切ですが、もっと15周年に対しての喜びと感謝が笑顔で表現できる方を！進行の主役です
- ・表彰時、壇上のスタッフのハイヒールの音が気になった

## 平成28事業年度定時社員総会当日進行表

13:00 受付開始 ( ) ( ) ( ) ( )

4名 受付名簿・総会資料配布

会費受付 ( ) 会費領収書

写真係 ( ) 1名

14:00 定時社員総会開始 司会 ( )

出席者数 ( )名 委任状 ( )名

社員総会の成立の有無

1.開会の言葉

2.会長挨拶 岡屋会長

3.来賓祝辞 村谷利浩 氏

4.山口県GH協会定時社員総会開始

議長選出音戸 ( )

議長 ( )

議事録署名人の件→事務局一任→理事二人選出する。後、議案入り。

《議案》

議案第1号 平成27事業年度事業報告 ( )・決算報告 ( )

事業報告は研修事業の報告書と同様

監査報告 ( )

議案第2号 役員改選

議長→役員候補一覧提案→承認→会長、副会長を決める為に5分休憩を挟む→休憩後議長より発表→新役員前に出て挨拶。

議案第3号 平成28事業年度事業計画案 ( )・予算案 ( )

議案第4号 全国グループホーム団体連合会との連携について

《報告事項》

**総会は以上で終了**

研修会までの休憩中に役員会を開催し、役職打ち合わせ。

研修会前に会員に報告とする。後、新旧役員挨拶。

5.研修会 司会 ( )

研修会：「グループホームが備えるべき保険について」

講師名：社会福祉法人 萩市社会福祉協議会

地域福祉課 地域福祉推進係 係長 山本真琴 様

**終了後 各ブロックの集まり**

16:45 後片付け・退室